NEU FÜR SIE IM EINSATZ

5-ACHSER MIT LADEKRAN

Hagedorn

Technische Daten und Ausstattung

- 5-Achser Scania 480 mit Fassi Kran 660, umweltschonend mit Euro 5
- Nutzlast 15'800 kg
- Kran bis 16,1 m hydraulisch Ausstossbar, Hebeleistung 3100 kg
- Kran bis 21.0 m mechanisch Aussziehbar, Hebeleistung 2100 kg
- Dimensionen Ladegut 5.45 x 2.44 x 2.65 m (L x B x H)
- Greiferarbeiten mit Schalengreifer und Steinzange
- Dreiseiten Kipper
- Anhängevorrichtung für Zentralachsanhänger

TARIF: CHF 280.–/STD.

inkl. LSVA/ exkl. MWST

Disposition/Bestellungen

Telefon 043 844 11 44

www.hagedorn.ch

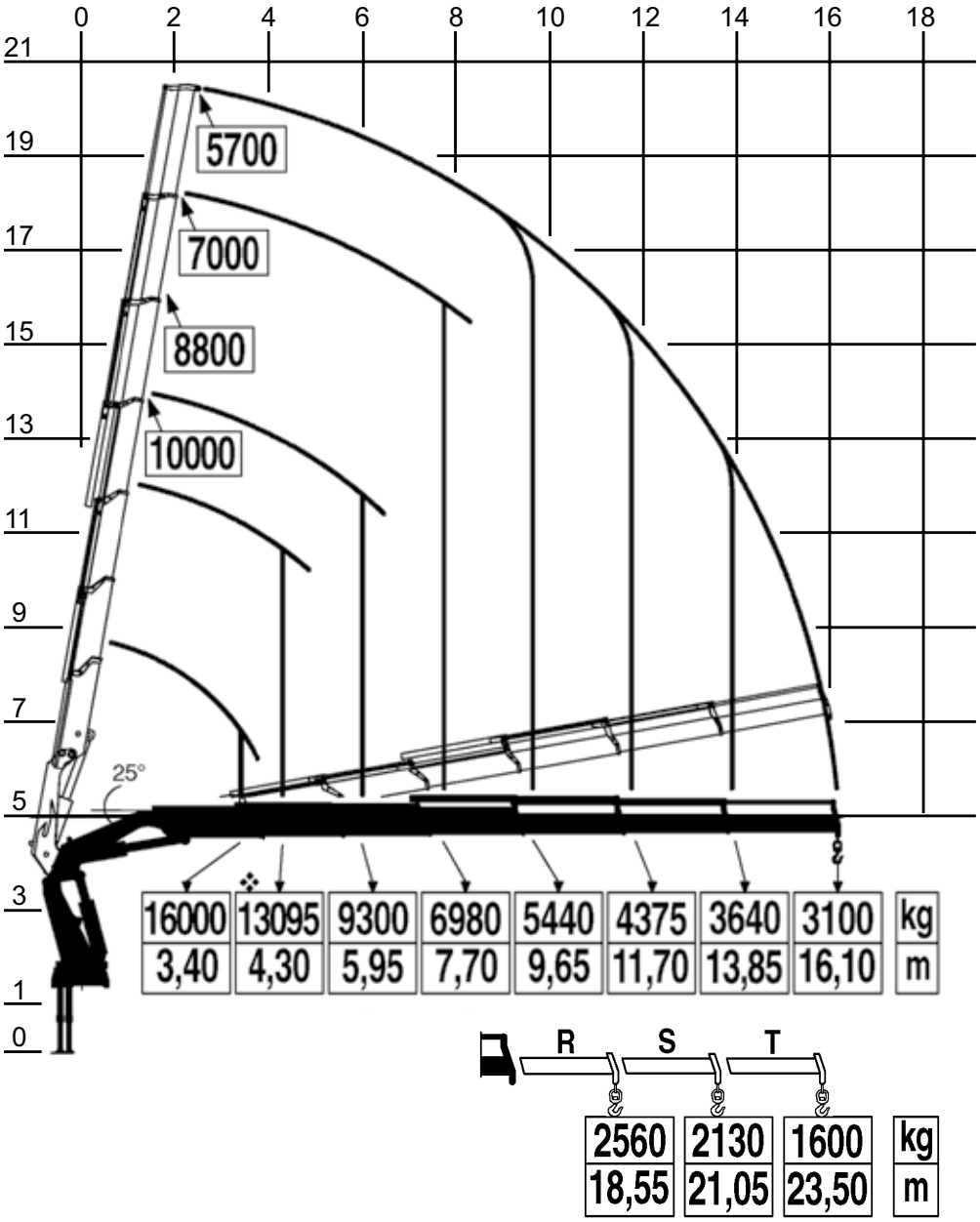

FASSI

F660AXP.26

❖ = Mmax	552 kNm
= Pmax	16000 kg
= Pmax	2560 kg

max

Hagedorn

Hagedorn AG
Strassen- und Tiefbau

Telefon 043 844 11 11

Rainstrasse 4 CH-8706 Meilen

www.hagedorn.ch

TARIF: CHF 280.–/STD.

inkl. LSVA/ exkl. MWST

Disposition/Bestellungen
Telefon 043 844 11 44
www.hagedorn.ch